アルペジオとオクターブの切り替え（下降）

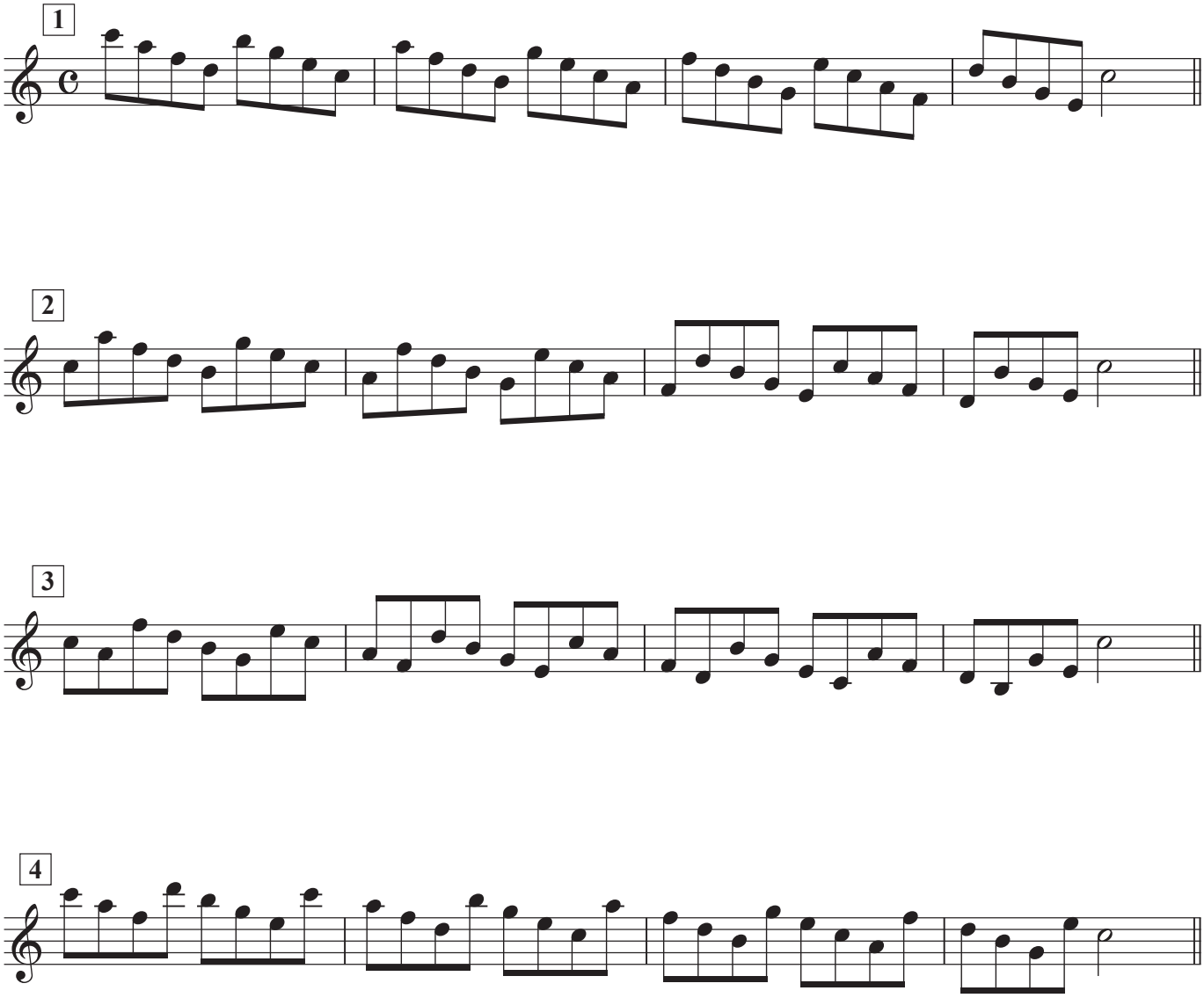

Katsuhiro Kado